

Kreiskirchenamt Recklinghausen

Organigramm

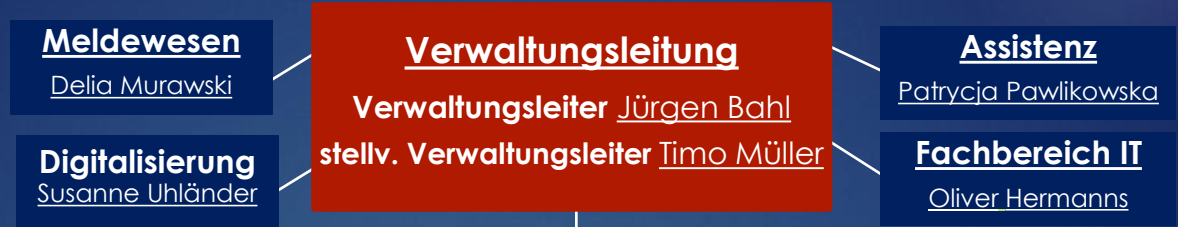

Personal

Abteilungsleitung
Timo Müller

Sachbearbeitung
Bastian Gießelmann-Szczepaniak
Laura Hucke
Sophie Kleine-Besten
Sebastian Mißfelder
Nadine Müller
Simon Peuckmann
Jutta Schmidt
Melanie Stehkämper
Anja Wadepuhl
Ronja Franz (zzt. nicht im Dienst)

Immobilienmanagement

Abteilungsleitung
Andreas Wendt

Liegenschaftsmanagement
Nicole Haese
Steve Kozole
Jennifer Lehrhove
Christoph Steffen

Baumanagement
Benjamin Pott

Hausdruckerei/ Organisation
Norbert Ganss

Telefonzentrale
Karin Binia

Finanzen und KiTa/OGS

Abteilungsleitungen
Florian Böker und Dennis Löpenhaus

Gemeindegatsbearbeitung
Philip Falkenhahn
Katja Händel
Oliver Hülter
Christian Jaeger
Stephanie Menke
Sabine Schmalenberg
Nathalie Schön
Ludger Schumacher
Sascha Weber

Buchhaltung
Loreen Gloyna
Behzad Karimzadeh
Helga Kober
Anna Lancman
Andreas Musiol
Nicole Pilath
Markus Syrnik
Christoph Reker (zzt. nicht im Dienst)
Lena Brawand (zzt. nicht im Dienst)

Kindertageseinrichtungen
Gabriele Blarr
Camilla Ohlich
Frederik Ramaker
Saromi Sivalingam

OGS
Neele Baumgart
Stefan Lange

Interne Organisation
Torsten Block

Bankbuchhaltung
Betül Agacbacak
Nadine von Hebel

Kassen/Kollekten
Renate Einig
Anke Kretschmer
Martin Naber